STM in een NOTENDOP

2025-2026

V.U. Mathis Struyf
Gruttostraat 1, 2300 Turnhout

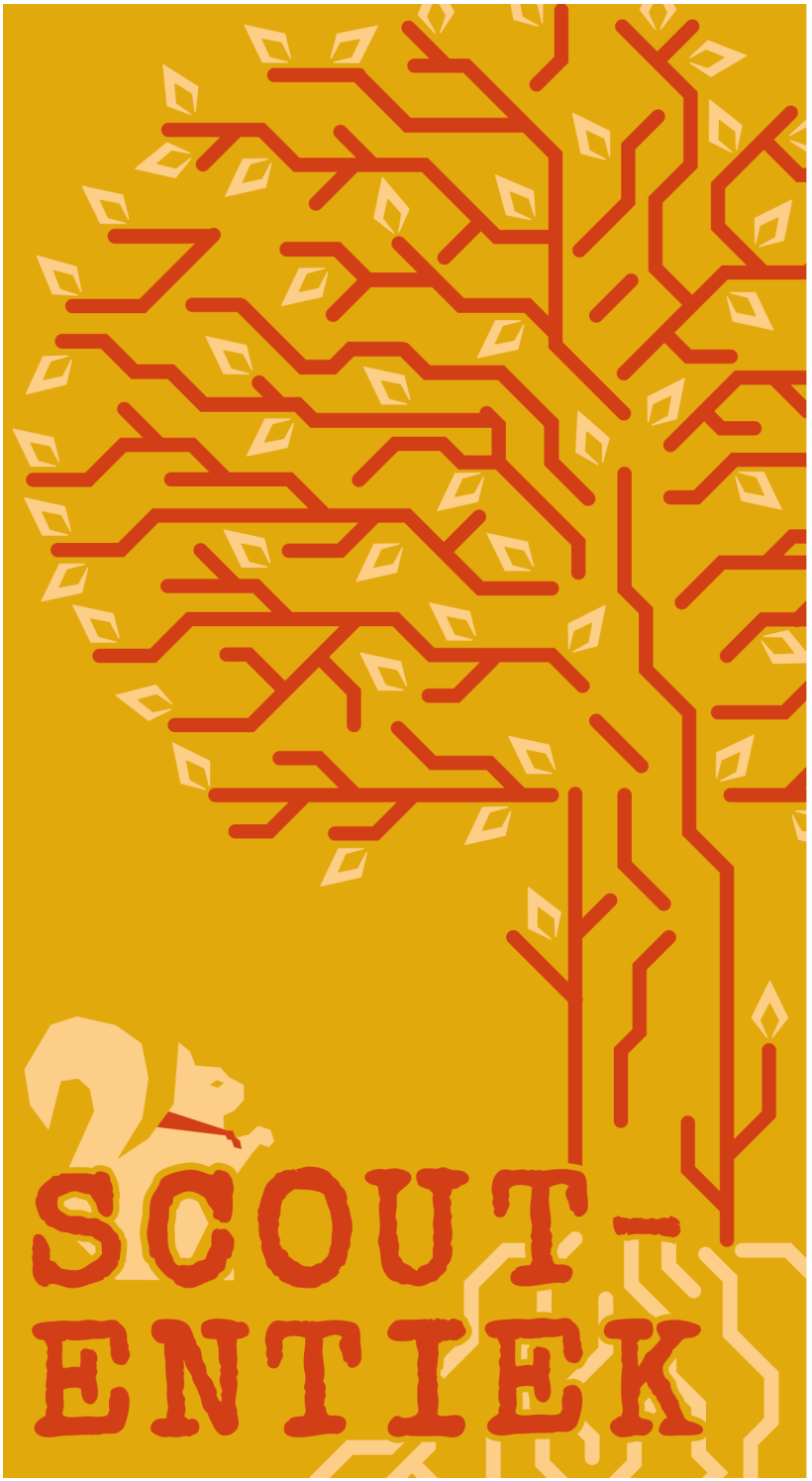
SCOUT-
ENTIEK

SCOUTENTIEK

In een wereld van nieuwe gsm's, fastfoodketens en fatbikes
is er één constante: **Den Duiker**.

Hier kunnen we ons **loskoppelen** van de digitale wereld,
waardoor we de magie van bewust samenzijn
en spontane momenten **herontdekken**.

Al **generaties** lang draait de scouts
om het bewust beleven van de wereld.
Dit doen we niet via een scherm
maar door er middenin te staan:
met de **voeten in de modder**,
gezicht in de wind en
een **rugzak vol avontuur**.

Avontuur maakt het **SCOUTENTIEKE** basispakket compleet.

In een ver verleden ontstond scouting,
een verhaal van pioniers die samen **onbekend terrein** ontdekten
en zich allerlei **technieken** en **tradities** aanleerden.

Vandaag de dag halen we nog steeds **inspiratie uit die roots**.
We trekken eropuit om te verkennen,
en gidsen elkaar langs **onbekende wegen**.
Of het nu in het kapoenenbos,
op de Grote Markt van Turnhout,
of op den Brink in Herentals is,
avontuur is nooit ver weg.

Naar jaarlijkse traditie stellen wij opnieuw
de leidingsploeg voor in '**De Notendop**'.
Wil je alles weten over je favoriete leider?
Ga dan snel op zoek naar de scoutentiekste feitjes en weetjes!

KAPOENEN

Contact: **kapoenen@scouts-sint-michiel.be**

Guus Turelinckx

(Toto)

20/07/2007
1e jaar leiding
Totem: Onbevangen Bergduivel
Studie: Binnenschrijnwerk en Interieur
Telefoonnummer: +32 493 34 80 54
Andere hobby's: Rugby

Grootste angst: Niet mee kunnen op kamp
Ideale etenstijd: 17:30
Favoriete plek op Den Duiker: Voetbalveld
Favoriete app: Instagram
Laatste zoekopdracht op Google: lasapparaat met bagetten
Lievelingsliedje: The Kids Aren't Alright - The Offspring
Favoriete scoutsactiviteit: Smokkelspel

Jonas Smets

(Petro)

03/12/2006
2e jaar leiding
Bijnaam: Jordy, Rocky
Totem: Terracotta-bruine Bedaarde Kifaru
Studie: Verpleegkunde
Telefoonnummer: +32 468 59 02 93
Andere hobby's: Slapen

Grootste angst: Oogcontact
Ideale etenstijd: 17:45
Favoriete plek op Den Duiker: Waar het meeste volk zit
Favoriete app: Netflix
Laatste zoekopdracht op Google: openingsuren Aldi
Lievelingsliedje: Ordinary - Alex Warren
Favoriete scoutsactiviteit: Duikeravondjes

Floor Adriaensens

(Nala)

21/11/2006
2e jaar leiding
Bijnaam: Floortje
Totem: Grenzeloze Lachvogel
Studie: Lerarenopleiding Lager Onderwijs
Telefoonnummer: +32 494 86 10 20
Andere hobby's: Circus

Grootste angst: In mijn broek doen van het lachen
Ideale etenstijd: 18:30
Favoriete plek op Den Duiker: Beneden in de zon
Favoriete app: Camera
Laatste zoekopdracht op Google: taxi van Parijs
Lievelingsliedje: Hart Verloren - K3
Favoriete scoutsactiviteit: Stadsspel

Yamina Slegers

(Gigi)

20/09/2006
2e jaar leiding
Bijnamen: Jamaica, Yamal, Nayminay
Totem: Stralende Kulungu
Studie: Toegepaste Taalkunde
Telefoonnummer: +32 470 74 67 01
Andere hobby's: Netflixen

Grootste angst: Alleen achterblijven als ik oud ben
Ideale etenstijd: 17:30
Favoriete plek op Den Duiker: Kampvuurkring
Favoriete app: Pinterest
Laatste zoekopdracht op Google: Maltesers hond
Lievelingsliedje: Reine - Dadju
Favoriete scoutsactiviteit: Woudloperskeuken

Maline Struyf

(Asjra)

10/06/2006
2e jaar leiding
Totem: Scherpzinnige Argali
Studie: Ergotherapie
Telefoonnummer: +32 486 52 18 82
Andere hobby's: Ochtend-/Avondwandelingetjes

Grootste angst: Aangevallen worden door een spin
Ideale etenstijd: 19:15
Favoriete plek op Den Duiker: Den boven
Favoriete app: Pinterest / Weeronline
Laatste zoekopdracht op Google: enchiladas recept
Lievelingsliedje: Sensualité - Axelle Red
Favoriete scoutsactiviteit: Stoelendans

Tijs Hendrickx

(Xebo)

14/03/2006
2e jaar leiding
Totem: Blijmoedige Oranje Passiebloemvlinder
Studie: Revalidatiewetenschappen en kinesitherapie
Telefoonnummer: +32 468 12 21 94
Andere hobby's: /

Grootste angst: geen bicky uitjes meer
Ideale etenstijd: 17:49
Favoriete plek op Den Duiker: Kapoenenlokaal
Favoriete app: Takeaway
Laatste zoekopdracht op Google: Hoeveel weegt Berrie het blokje?
Lievelingsliedje: Waka Waka (This Time For Africa) - Shakira
Favoriete scoutsactiviteit: BBQ

WELPEN

Contact: **welpen@scouts-sint-michiel.be**

Jitske Joris

(Raksha)

19/10/2007
1e jaar leiding
Bijnaam: Jitske Pitske
Totem: Tulpenroze Filantrope Narwal
Studie: Kleuteronderwijs
Telefoonnummer: +32 471 44 86 93
Andere hobby's: Dansen en knutselen

Grootste angst: Het donker
Ideale etenstijd: 18:30
Favoriete plek op Den Duiker: Het voetbalveld
Favoriete app: Pinterest
Laatste zoekopdracht op Google: kermis Turnhout
Lievelingsliedje: Iris - Dean Lewis
Favoriete scoutsactiviteit: Kerstweekend

Iza De Belder

(Bagheera)

22/07/2007
1e jaar leiding
Bijnaam: Abdullah
Totem: Avondgloedoranje Bewuste Kolibrie
Studie: Criminologie
Telefoonnummer: +32 493 32 42 93
Andere hobby's: Dansen en piano

Grootste angst: Mijn gehoor of zicht verliezen
Ideale etenstijd: 18:30 (of wanneer ik honger heb)
Favoriete plek op Den Duiker: De zetels in het leidingslokaal
Favoriete app: Vinted
Laatste zoekopdracht op Google: Welke maat is 9 in EU?
Lievelingsliedje: Love You More Than Me - Caesaria
Favoriete scoutsactiviteit: Kamp

Wout Goris

(Rikki-Tikki-Tavi)

16/12/2006
2e jaar leiding
Bijnaam: Woutrou
Totem: Amicale Agame
Studie: HVAC-systemen
Telefoonnummer: +32 495 93 71 67
Andere hobby's: Fitness

Grootste angst: Mathijs Degroote Renes
Ideale etenstijd: 18:07
Favoriete plek op Den Duiker: De keuken
Favoriete app: Spotify
Laatste zoekopdracht op Google: tagliatelle met angus beef en truffelsaus
Lievelingsliedje: Waterfalls - TLC
Favoriete scoutsactiviteit: Stadsspel

Evert Engelen

(Akela)

04/02/2006
2e jaar leiding
Bijnamen: Veert, Kevert, Evi, Allesgevert, Strevert, Savert,....
Totem: Ondernemende Kauw
Studie: Accountancy-Fiscaliteit (Boekhouden)
Telefoonnummer: +32 472 73 11 89
Andere hobby's: Gitaar, lopen

Grootste angst: Haaien
Ideale etenstijd: Biefstuk bij de Argentijn op de markt op vrijdag om 18:30
Favoriete plek op Den Duiker: De vuurkring
Favoriete app: Spotify
Laatste zoekopdracht op Google: Corne du bois des pendus glas
Lievelingsliedje: Minnie the Moocher - The Blues Brothers
Favoriete scoutsactiviteit: Smokkelspel in het donker

Brecht Ketelslegers

(Baloe)

05/09/2004
4e jaar leiding
Bijnaam: Berrie Ketel
Totem: Gewillige Hauki
Studie: Toegepaste Informatica
Telefoonnummer: +32 499 91 74 63
Andere hobby's: me thuis vervelen als het geen scouts is

Grootste angst: Welpen
Ideale etenstijd: Altijd
Favoriete plek op Den Duiker: De fruitput (liefst zelf geschupt)
Favoriete app: Slovaakse treinenapp
Laatste zoekopdracht op Google: waar ligt België?
Lievelingsliedje: Jesus of Suburbia - Green Day
Favoriete scoutsactiviteit: Scogicup

Floris Degroote Renes

(Malchi)

17/06/2004
4e jaar leiding
Bijnaam: Floflo
Totem: Bezielend Konijn
Studie: Burgerlijk Ingenieur: Ships and Marine Technology
Telefoonnummer: +32 468 28 47 77
Andere hobby's: Drummen

Grootste angst: Katten en poezen
Ideale etenstijd: 20:30
Favoriete plek op Den Duiker: Materiaalkot
Favoriete app: Spotify
Laatste zoekopdracht op Google: VRT NWS
Lievelingsliedje: "B" Movie Box Car Blues - The Blues Brothers
Favoriete scoutsactiviteit: Techniekenvergadering

WOLVEN

Contact: **wolven@scouts-sint-michiel.be**

Katy Siryy

16/09/2007
1e jaar leiding
Totem: Dynamische Salangaan
Studie: Ergotherapie
Telefoonnummer: +32 468 30 99 62
Andere hobby's: Tekenen, joggen, zingen in de douche

Grootste angst: Mensen die kiwi met de schil eten
Ideale etenstijd: 19:00
Favoriete plek op Den Duiker: Aan de lokalen
Favoriete app: Instagram
Laatste zoekopdracht op Google: afhaalchinees in de buurt
Lievelingsliedje: Little Bit of Love - Tom Grennan
Favoriete scoutsactiviteit: Kamp

Essa Op De Beeck

02/09/2007
1e jaar leiding
Totem: Schalkse Zeehond
Studie: Politieke Wetenschappen
Telefoonnummer: +32 456 13 12 13
Andere hobby's: Fitnessen

Grootste angst: Huisbrand
Ideale etenstijd: 19:00
Favoriete plek op Den Duiker: Het leidingslokaal
Favoriete app: Clash Royale
Laatste zoekopdracht op Google: scouts en gidsen Vlaanderen herfstontmoeting
Lievelingsliedje: Walking On A Dream - Empire Of The Sun
Favoriete scoutsactiviteit: Bosspel

Laure Delen

12/08/2006
1e jaar leiding
Bijnaam: Fatima
Totem: Zeeanemoonroze Vrijmoedige Papegaai
Studie: Leerkracht Secundair PO en PK
Telefoonnummer: +32 467 03 38 30
Andere hobby's: Acteren, creatief bezig zijn

Grootste angst: Couscous geven aan de Givers
Ideale etenstijd: 18:18
Favoriete plek op Den Duiker: De douche
Favoriete app: Vinted
Laatste zoekopdracht op Google: weegt een liter water een kilo?
Lievelingsliedje: Bitter Sweet Symphony - The Verve
Favoriete scoutsactiviteit: Kooktocht

Arthur Segers

21/03/2007
1e jaar leiding
Bijnaam: Daddy
Totem: Pauwenveer Turquoise Toegewijde Goudarend
Studie: Revalidatiewetenschappen en kinesitherapie
Telefoonnummer: +32 492 39 52 63
Andere hobby's: geen, scouts is de beste hobby die er is

Grootste angst: Nooit meer naar de scouts kunnen gaan
Ideale etenstijd: 18:30
Favoriete plek op Den Duiker: Voetbalveld
Favoriete app: Instagram
Laatste zoekopdracht op Google: camping Kautenbach
Lievelingsliedje: Als Ze Lacht - Yevgueni
Favoriete scoutsactiviteit: Kooktocht

Sofia Van Litsenborg

12/06/2006
2e jaar leiding
Totem: Expressieve Koi
Studie: Secundair Onderwijs Frans & Geschiedenis
Telefoonnummer: +32 487 92 88 11
Andere hobby's: Hobby horsing

Grootste angst: Dat de kipcurry al op is terwijl ik nog maar 1 boterham heb kunnen smeren
Ideale etenstijd: 18:00
Favoriete plek op Den Duiker: De keuken
Favoriete app: Foto's
Laatste zoekopdracht op Google: Starttoets Kdg
Lievelingsliedje: Doner Kebab Nacho Alejandro Garnacho - Y2K SPORTS
Favoriete scoutsactiviteit: Swingpaleis

Mathijs Degroote Renes

24/01/2006
2e jaar leiding
Bijnaam: Mathilda
Totem: Prikkelende Sint-Bernardshond
Studie: Narafi: Film-TV-Video
Telefoonnummer: +32 493 96 32 01
Andere hobby's: Drummen, piano

Grootste angst: Mama als ze terugkomt van vakantie
Ideale etenstijd: 21:00 (of net na de film van 19:30)
Favoriete plek op Den Duiker: Op de container
Favoriete app: Letterboxd
Laatste zoekopdracht op Google: hoeveel kost een roltrap?
Lievelingsliedje: Lowly - Young Fathers
Favoriete scoutsactiviteit: Grabbelton

Noa Römer

11/09/2005
3e jaar leiding
Bijnaam: Romy
Totem: Charmant Zeepaardje
Studie: Kiné- en Revalidatiewetenschappen
Telefoonnummer: +32 470 27 15 94
Andere hobby's: Zwemmen, lopen

Grootste angst: Te laat komen
Ideale etenstijd: 18:00
Favoriete plek op Den Duiker: De douches
Favoriete app: Boomit
Laatste zoekopdracht op Google: nep plant ikea
Lievelingsliedje: Hey DJ - The Opposites
Favoriete scoutsactiviteit: Stadsspel

DEUGNIETEN

Contact: **deugnieten@scouts-sint-michiel.be**

Anke Lauwers

27/11/2006
2e jaar leiding
Bijnaam: mijn naam gewoon raar uitspreken
Totem: Bosbespaarse Ruimdenkende Secretarisvogel
Studie: Kunstwetenschappen & Archeologie
Telefoonnummer: +32 465 00 37 69
Andere hobby's: (Totems) tekenen

Grootste angst: Mijn geheugen verliezen
Ideale etenstijd: 17:58
Favoriete plek op Den Duiker: Den beneden
Favoriete app: Spotify
Laatste zoekopdracht op Google: hoe snel groeien wimpers terug?
Lievelingsliedje: Woodland - The Paper Kites
Favoriete scoutsactiviteit: Chiroën (macrameeën) op kamp

Bas Huybrechts

04/09/2006
2e jaar leiding
Bijnaam: basbeest
Totem: Wilskrachtige Hedwig
Studie: Toiletten schoonmaken met een tandenborstel in het Leger
Telefoonnummer: +32 474 29 54 15
Andere hobby's: Voetballen op Den Duiker

Grootste angst: Mathijs zonder borsthaar
Ideale etenstijd: 18:07
Favoriete plek op Den Duiker: De vuurkring
Favoriete app: Google kalender
Laatste zoekopdracht op Google: chatgpt
Lievelingsliedje: De Hoeken Van De Kamer - Jan Smit
Favoriete scoutsactiviteit: Zoom

Lotte Moris

14/02/2006
2e jaar leiding
Totem: Statige Sarus
Studie: Sociologie
Telefoonnummer: +32 468 21 74 84
Andere hobby's: Naaien, sporten

Grootste angst: Katten
Ideale etenstijd: 18:30
Favoriete plek op Den Duiker: De kampvuurkring
Favoriete app: Vinted
Laatste zoekopdracht op Google: wat moet je doen als je een everzwijn in het wild ziet?
Lievelingsliedje: Bassline - Antoon & Ronnie Flex
Favoriete scoutsactiviteit: Gala-avond

Lina Vanommeslaeghe

03/12/2004
4e jaar leiding
Bijnaam: Lien, Lina Ballerina
Totem: Zalmroze Fidele Franse Bulldog
Studie: Halftijds pedagogie van het jonge kind
Werk: Halftijds kinderopvang
Telefoonnummer: +32 468 30 34 98
Andere hobby's: Koken, schilderen, zonnen

Grootste angst: Vogels
Ideale etenstijd: 18:00
Favoriete plek op Den Duiker: Het leidingslokaal
Favoriete app: WhatsApp
Laatste zoekopdracht op Google: Herfstontmoeting 2025 inschrijven
Lievelingsliedje: Silence - Marshmello & Khalid
Favoriete scoutsactiviteit: Lekkertocht, viestocht

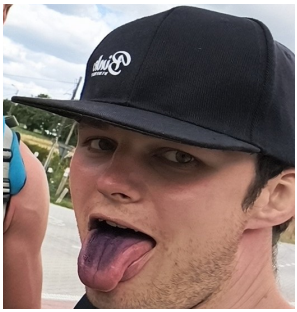

Jef De Beuker

10/09/2003
5e jaar leiding
Totem: Kiwigroene Markante Drongo
Studie: Toegepaste Psychologie
Telefoonnummer: +32 496 79 97 84
Andere hobby's: waar de ADHD mij ook maar naartoe brengt

Grootste angst: Wespen
Ideale etenstijd: Altijd? Duh
Favoriete plek op Den Duiker: Het leidingslokaal
Favoriete app: TikTok
Laatste zoekopdracht op Google: rising of the shield hero season 4
Lievelingsliedje: Jealous Type - Doja Cat
Favoriete scoutsactiviteit: Kamp

JONGGIVERS

Contact: **jonggivers@scouts-sint-michiel.be**

Emma Piqueur

25/04/2007
1e jaar leiding
Bijnaam: Ems
Totem: Bliksempaarse Eervolle Spreeuw
Studie: Leerkracht Lager Onderwijs
Telefoonnummer: +32 471 06 94 04
Andere hobby's: Dansen

Grootste angst: Meeuwen aan de zee
Ideale etenstijd: 18:30
Favoriete plek op Den Duiker: Het veldje naast de beek
Favoriete app: Spotify
Laatste zoekopdracht op Google: van welk land werd katje lee meegenomen?
Lievelingsliedje: Open Water - TEUN
Favoriete scoutsactiviteit: Kamp

Lena Mertens-Segers

28/11/2006
2e jaar leiding
Bijnaam: Kerri
Totem: Dartel Winterkoninkje
Studie: Halftijds opleiding Manegehouder
Werk: Halftijds bakkerij medewerker
Telefoonnummer: +32 470 76 09 80
Andere hobby's: Paardrijden, thriften

Grootste angst: Geen huisdieren hebben
Ideale etenstijd: 18:30
Favoriete plek op Den Duiker: De kampvuurkring
Favoriete app: Vinted
Laatste zoekopdracht op Google: Cowprint Clogs
Lievelingsliedje: Silver Springs - Fleetwood Mac
Favoriete scoutsactiviteit: Kippenspel

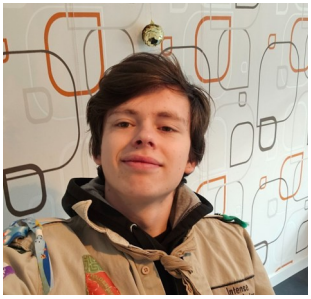

Arno Dockx

05/12/2006
2e jaar leiding
Totem: Intense Scholekster
Studie: Industrieel Ingenieur
Telefoonnummer: +32 468 45 49 28
Andere hobby's: Kajak, lopen, fietsen

Grootste angst: Blessure krijgen waardoor ik geen sport meer mag uitoefenen
Ideale etenstijd: 17:30
Favoriete plek op Den Duiker: De kampvuurkring
Favoriete app: Spotify
Laatste zoekopdracht op Google: chatgpt.com
Lievelingsliedje: American Pie - Don McLean
Favoriete scoutsactiviteit: Duikersfeesten

Toon Vandenberghe

26/10/2006
2e jaar leiding
Bijnamen: Klappie, Tokke
Totem: Stoutmoedige Dolfijn
Studie: Podium- en Eventtechnieken
Telefoonnummer: +32 468 58 96 86
Andere hobby's: Boulderen, longen klappen

Grootste angst: Gevolgte
Ideale etenstijd: 18:00
Favoriete plek op Den Duiker: In de toren van de Duikersfeesten
Favoriete app: Het Geluidshuis
Laatste zoekopdracht op Google: bagatel menu
Lievelingsliedje: Boom Clap - Charli xcx
Favoriete scoutsactiviteit: Techniekenvergadering

Dinand Menten

29/03/2006
2e jaar leiding
Bijnaam: Dino
Totem: Gloeilampgele Onbaatzuchtige Palumba
Studie: Bouwkunde
Telefoonnummer: +32 487 88 86 45
Andere hobby's: Fitnessen

Grootste angst: geen pleizer hebben
Ideale etenstijd: 18:00
Favoriete plek op Den Duiker: De garage
Favoriete app: Spotify
Laatste zoekopdracht op Google: afmetingen dartbord
Lievelingsliedje: Waterfalls - TLC + Evert die "Minnie the Moocher" zingt
Favoriete scoutsactiviteit: Duikersfeesten

Flore Delen

20/11/2005
3e jaar leiding
Bijnaam: Zazoe
Totem: Doordachte Patrijs
Studie: Medische Laboratoriumtechnologie
Telefoonnummer: +32 468 43 78 05
Andere hobby's: Wandelingetjes doen met mijn zus, middagdutjes doen

Grootste angst: Mijn kat (Pipje) die mij bijt/aanvalt
Ideale etenstijd: 18:00
Favoriete plek op Den Duiker: De keuken
Favoriete app: Spotify
Laatste zoekopdracht op Google: online oefenen rijexamen
Lievelingsliedje: Telephone - Lady Gaga & Beyoncé
Favoriete scoutsactiviteit: Kamp

Simon Peeters

11/08/2004
4e jaar leiding
Bijnaam: SP, Lange, Radio Peeters, Hoboken,....
Totem: Kameleonblauwe Onbelemmerde Merel
Studie: Marketing en Communicatiesupport
Telefoonnummer: +32 487 90 79 13
Andere hobby's: Money stacken

Grootste angst: Hoogtes
Ideale etenstijd: Meestal
Favoriete plek op Den Duiker: Groepiekot
Favoriete app: WhatsApp
Laatste zoekopdracht op Google: Google.com
Lievelingsliedje: Brain Damage + Eclipse - Pink Floyd
Favoriete scoutsactiviteit: Duikersfeesten

GIVERS

Contact: **givers@scouts-sint-michiel.be**

Luka Van den Bergh

19/12/2005
3e jaar leiding
Bijnaam: Fluostift
Totem: Gedreven Wasbeer
Studie: Geneeskunde
Telefoonnummer: +32 471 13 54 63
Andere hobby's: Circus

Grootste angst: Pikant eten
Ideale etenstijd: 13:00
Favoriete plek op Den Duiker: Op het hoogste punt van eender welke sjorring
Favoriete app: Google Maps
Laatste zoekopdracht op Google: procyclingstats
Lievelingsliedje: M'n Broers - Het Geluidshuis
Favoriete scoutsactiviteit: A-spel

Stien Römer

22/08/2003
5e jaar leiding
Totem: Integere Cavia
Studie: Klinische Psychologie
Telefoonnummer: +32 477 82 27 10
Andere hobby's: Schilderen

Grootste angst: Bloed en naalden
Ideale etenstijd: 18:00
Favoriete plek op Den Duiker: De keuken
Favoriete app: Spotify
Laatste zoekopdracht op Google: Campus Dunant
Lievelingsliedje: Metejoor (uit Liefde Voor Muziek) Live - Daan
Favoriete scoutsactiviteit: Kooktocht

Josse Dens

28/04/2003
5e jaar leiding
Bijnamen: Bolle Jaap
Totem: Ongedwongen Raaf
Studie: Lerarenopleiding Engels & Nederlands
Telefoonnummer: +32 484 84 15 95
Andere hobby's: Ijshockey, gitaar

Grootste angst: Een aanval van een orka
Ideale etenstijd: Als ik wakker ben
Favoriete plek op Den Duiker: Op het dak
Favoriete app: Flappy Bird
Laatste zoekopdracht op Google: Incredibles 2 cast
Lievelingsliedje: Lover, You Should've Come Over - Jeff Buckley
Favoriete scoutsactiviteit: Duikersfeesten

Wout Van Assche

16/09/2002
6e jaar leiding
Bijnaam: Wokke
Totem: Origineel Zeepaardje
Studie: Leerkracht Secundair Onderwijs
Telefoonnummer: +32 478 65 78 89
Andere hobby's: Koken, porren, lezen, gezelschapsspelletjes

Grootste angst: 's Nachts niet in slaap kunnen vallen
Ideale etenstijd: 20:30
Favoriete plek op Den Duiker: Het gehandicaptentoilet
Favoriete app: Smartschool
Laatste zoekopdracht op Google: sprinkhaan etymologie
Lievelingsliedje: Ben je klaar? - Pommelien Thijs
Favoriete scoutsactiviteit: De zondagvoormiddag van scoutsweekends

JINS

Contact: **jins@scouts-sint-michiel.be**

Silas Van Litsenborg

04/08/2004
4e jaar leiding
Bijnaam: Black Panther
Totem: Genietende Wasbeer
Studie: Geschiedenis
Telefoonnummer: +32 489 58 24 81
Andere hobby's: Freestyle rappen

Grootste angst: Kaal worden later
Ideale etenstijd: Rond 20:00
Favoriete plek op Den Duiker: Voetbalveld
Favoriete app: Sporza
Laatste zoekopdracht op Google: ChatGPT
Lievelingsliedje: Mijn Vriend Benjamin - Louis Neefs
Favoriete scoutsactiviteit: Vrij spel

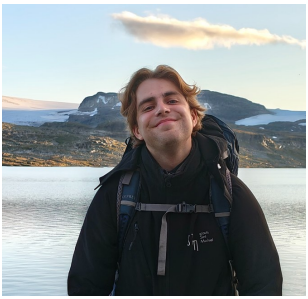

Mathis Struyf

22/07/2004
4e jaar leiding
Bijnaam: Mastis, Akinator
Totem: Sfeervolle Saki
Studie: Communicatiewetenschappen
Telefoonnummer: +32 488 60 63 20
Andere hobby's: Koken, fietsen, reizen

Grootste angst: Schorpioenen
Ideale etenstijd: 18:20
Favoriete plek op Den Duiker: In de vaart
Favoriete app: Dagelijkse Kost
Laatste zoekopdracht op Google: clash royale decks arena 7
Lievelingsliedje: It Wasn't Me - Shaggy & Rik Rok
Favoriete scoutsactiviteit: Duikersfeesten

Axel Menten

03/06/2004
4e jaar leiding
Bijnaam: Alex(ander), axeliwaxeli
Totem: Waardige Zebra
Studie: Educatieve Bachelor Lager Onderwijs
Telefoonnummer: +32 468 11 72 29
Andere hobby's: centjes tellen, in Black & White tentjes slapen (met of zonder lampje?)

Grootste angst: Consecotaleofobie (angst voor eetstokjes)
Ideale etenstijd: 18:00 stipt
Favoriete plek op Den Duiker: In de container
Favoriete app: Stamhoofd
Laatste zoekopdracht op Google: meest zeldzame angsten
Lievelingsliedje: Praise You - Fatboy Slim
Favoriete scoutsactiviteit: Duikersfeesten(opbouw)

Seppe Moris

27/01/2004
4e jaar leiding
Bijnaam: Sepsis
Totem: Integere Mariboe
Studie: Elektromechanica
Telefoonnummer: +32 468 21 30 34
Andere hobby's: Klinken repareren en de vrouwen ambeteren

Grootste angst: Vrouwen
Ideale etenstijd: 22:00
Favoriete plek op Den Duiker: Materiaalkot
Favoriete app: Poop Map
Laatste zoekopdracht op Google: lady truckers VTM
Lievelingsliedje: Broken Wings - Mathis Struyf
Favoriete scoutsactiviteit: Kooktocht

GROEPSLEIDING

Contact: **groepsleiding@scouts-sint-michiel.be**

Mathis Struyf
+32 488 60 63 20

Axel Menten
+32 468 11 72 29

Luka Van den Bergh
+32 471 13 54 63

CONTACT I.V.M. EVENEMENTEN STM

Eetfestijn: **eetfestijn@scouts-sint-michiel.be**
Duikersfeesten: **duikersfeesten@scouts-sint-michiel.be**
Fuif: **fuif@scouts-sint-michiel.be**
Quiz: **quiz@scouts-sint-michiel.be**

WEBSITE

https://www.scouts-sint-michiel.be

Op onze website komt alle informatie die u nodig heeft over Sint-Michiel. U vindt er de maandbrieven van alle takken, uitnodigingen voor de evenementen, papieren van de mutualiteit en andere nuttige informatie. Wilt u ook graag wat meer weten over onze geschiedenis en de tradities die leven binnen de scouts? Dan stellen we u niet teleur, want onder het luikje 'Over ons' kan u naar hartelust rondneuzen in ons archief. Houd de website in het oog en u bent helemaal mee!

SOCIAL MEDIA

https://www.facebook.com/ScoutsSintMichielTurnhout
https://www.instagram.com/scoutssintmichiel/

Hier kan je meer foto's vinden. Ook houden we je hier op de hoogte van wat er allemaal gebeurt op onze Duiker. Ga dus zeker eens kijken!

LOCATIE

Scouts Sint-Michiel
Koningin Astridlaan 136+
2300 Turnhout

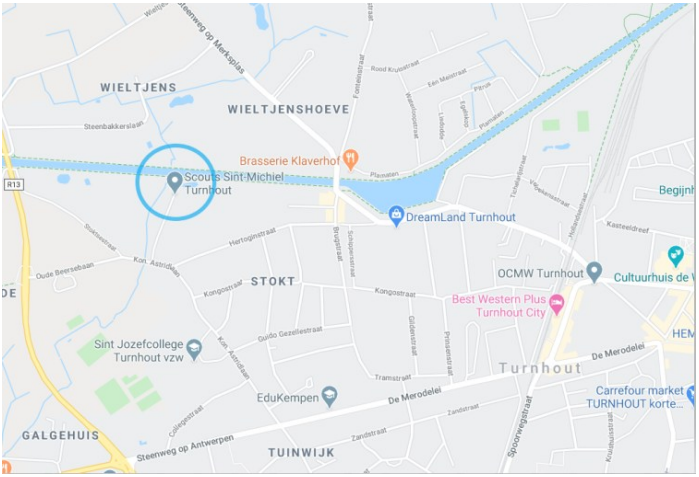

INSCHRIJVINGEN EN INSCHRIJVINGSGELD

Ook dit jaar verlopen onze inschrijvingen volledig online.

Op **www.scouts-sint-michiel.be** gaat u naar het menu 'Lid Worden'. Vanonder op de pagina vindt u onder 'Inschrijven' een link naar **Stamhoofd**. Dit is het nieuwe ledenportaal dat we sinds vorig jaar gebruiken.

Als u al een account hebt, kan u uw kinderen moeiteloos opnieuw inschrijven voor het volgende scoutsjaar. Zaten je kinderen vorig jaar nog niet op onze scouts? Dan maak je eerst een account aan via 'Account aanmaken'. Hierna schrijf je je kinderen één voor één in.

Het inschrijvingsgeld wordt gebruikt om de leden te verzekeren en de takken van een kleine takkas te voorzien. Het inschrijvingsgeld voor het werkjaar 2025-2026 bedraagt **55 euro** per kind.
Vanaf het derde kind uit hetzelfde gezin betaalt u slechts de helft. Dus: kind 1 en 2 betalen 55 euro. Kind 3, 4, 5... betalen 27.5 euro.

Omdat het inschrijven volgens een nieuw systeem verloopt, zijn we zo vriendelijk geweest een tutorialfilmpje te maken. Je vindt dit filmpje onder dezelfde kop 'Inschrijven' op de website.

TERUGBETALING MUTUALITEIT

Zoals vele hobby's kost ook scouting geld. Met meerdere kinderen in de scouts kan dit bedrag soms aardig oplopen. Daarom betalen de meeste mutualiteiten een deel van het lidgeld of een deel van het kamp terug.

Alle documenten voor lidgeld, weekenden en het kamp worden op voorhand door ons ingevuld en op de website geplaatst. U kan het desbetreffende document downloaden, er zelf de persoonlijke gegevens van uw kind(eren) op invullen en het blad binnenbrengen bij het ziekenfonds. Bij de meeste mutualiteiten kan u een aanvraag tot terugbetaling indienen tot 2 jaar na de activiteit. Voor meer info kunt u altijd terecht bij Luka Van den Bergh (via **groepsleiding@scouts-sint-michiel.be**).

LIDKAART

Sinds vorig jaar wordt de lidkaart van Scouts en Gidsen Vlaanderen enkel nog digitaal uitgedeeld. U krijgt deze lidkaart in uw mailbox (zodra de administratie rond is), alsook in de groepsadministratie. Deze kaart toont aan dat uw kind lid is van Scouts en Gidsen Vlaanderen en dat het verzekerd is. Verder heeft u uw lidkaart ook nodig om in te loggen op de groepsadministratie en de individuele steekkaart bij te werken. Bij Chirowinkel "De Banier" krijgt u bovendien 10% korting op knutselartikelen op vertoon van deze lidkaart.

WIE MOET WAT ZEKER HEBBEN OP DE SCOUTS?

KAPOENEN - WELPEN - DEUGNIETEN - WOLVEN:

- Das
- Sint-Michiel T-shirt
- Groene, bruine of zwarte broek/rok
  (Dit hoeft niet van Scouts en Gidsen Vlaanderen te zijn)

JONGGIVERS - GIVERS - JINS - LEIDING:

- Das
- Sint-Michiel T-shirt
- Scoutshemd
- Groene, bruine of zwarte broek/rok
  (Dit hoeft niet van Scouts en Gidsen Vlaanderen te zijn)

WAAR KAN IK ALLES KOPEN?

Via de site **www.hopper.be**
Sinds vorig jaar zijn alle fysieke Hopperwinkels gesloten, bestellen kan enkel online.

Op de scouts bij iemand van de leiding:
Das = 5 euro
T-shirt Sint-Michiel = 10 euro

WAT HOORT WAAR?

TWEEDEHANDSKLEDING

Wij zijn sinds enige tijd gestart met een tweedehandsverkoop. Dit houdt in dat wij uniformen opnieuw aanbieden voor een redelijke prijs. Hiertoe behoren verloren voorwerpen die nooit werden afgehaald, maar ook kledingstukken die door de ouders werden ingeleverd.

Heb je dus uniformen die te klein zijn, dan mag u die altijd aan ons schenken. Hier kunnen wij dan weer andere leden blij mee maken. Voor een klein bedrag kan je dus ook een tweedehandsuniform bij ons verkrijgen.

Voor meer informatie over het aanbod en de prijzen kan je terecht bij iemand van de leiding of via mail:
uniformwinkel@scouts-sint-michiel.be

INDIVIDUELE STEEKKAART

De individuele steekkaart zorgt ervoor dat we ook bij gewone scoutsactiviteiten de nodige persoonlijke, sociale en medische informatie van de leden hebben. Op deze manier kunnen we op een veilige en juiste manier reageren bij noodsituaties. In het begin van elk scoutsjaar moet de informatie nagekeken en indien nodig bijgewerkt worden. Ook vlak voor het kamp is dit geen slecht idee.

Sinds dit jaar werken we met het nieuwe ledenportaal **Stamhoofd**. De individuele steekkaart wordt dan ook via Stamhoofd bijgehouden. Bij het inschrijven van uw kind wordt er automatisch gevraagd om deze steekkaart in te vullen. Later kunnen deze gegevens nagekeken worden via datzelfde ledenportaal.

Op deze manier kunnen we de steekkaarten altijd en overal ophalen met onze gsm. De informatie kan alleen geraadpleegd worden door leiding of de desbetreffende leden zelf, en wordt dus vertrouwelijk behandeld. Als u problemen ondervindt bij het online invullen kan u altijd terecht bij de groepsleiding.

UITPAS

Gezinnen met een laag inkomen uit Beerse, Oud-Turnhout, Vosselaar en Turnhout kunnen terecht bij het OCMW in Turnhout (Stationstraat 80) voor een UITPAS met korting. Dit is een spaar- en kortingskaart waarmee u 50% korting krijgt op het lidgeld en op bepaalde activiteiten van een erkende vereniging. Voor onze scouts komt het er op neer dat u slechts de helft van het lidgeld, het kerstweekend en het kamp moet betalen. Andere activiteiten vallen hier niet onder. Deze korting is ook niet te combineren met de korting die we reeds geven aan het 3e, 4e, 5e...kind uit één gezin dat aan een groepsactiviteit deelneemt. Voordat wij u deze korting kunnen geven, hebben wij een kopie nodig van de UITPAS zodat we weten wie recht heeft op de korting. Het gebruik van de pas gaat als volgt: bij betaling van de helft van de prijs van één van bovenstaande activiteiten zet u bij de overschrijving als mededeling “UITPAS”. Met vragen kan u altijd terecht bij de groepsleiding (via **groepsleiding@scouts-sint-michiel.be**).

SCOUTING OP MAAT

Wij vinden het heel belangrijk dat iedereen zich kan amuseren bij ons op de scouts. Bij de scouts kunnen de kosten al snel oplopen en dit zou voor niemand een probleem mogen zijn. Naast de UITPAS biedt Scouts en Gidsen Vlaanderen ook scouting op maat aan.
Scouting op maat bestaat voor gezinnen die het financieel niet makkelijk hebben. Gezinnen in schuldbemiddeling of verbonden aan het OCMW, personen met recht op verhoogde tegemoetkoming, alleenstaande ouders, alleenwonende leden, leden verbonden aan een instelling...
Scouts en Gidsen Vlaanderen biedt hier 4 verschillende kosten op maat aan:

- Lidgeld op maat: Het lidgeld dat u moet betalen kan gehalveerd worden.
- Uniform op maat: Leden die recht hebben op lidgeld op maat, krijgen korting in Hopper Winkel als ze hun lidnummer doorgeven. (Dat nummer vind je op je lidkaart.) Je krijgt 60 procent korting voor een hemd en 50 procent voor een broek, rok of trui.
- Fonds op maat: Voor weekends, kampen en andere activiteiten komt Scouts en Gidsen Vlaanderen ook tussenbeide. Het idee is dat ouders of leden een derde betalen, Scouts en Gidsen Vlaanderen een derde en de scoutsgroep ook een derde.
- Verblijf op maat: Ook bij Hopper Jeugdverblijven geldt Scouting op maat. Indien we op weekend of kamp gaan bij een Hopper Jeugdverblijf krijg je ook korting (dit is het geval op kerstweekend).

Indien je gebruik wenst te maken van scouting op maat of nog vragen hebt, kan je altijd iemand van de leiding of groepsleiding aanspreken. Zij zullen je discreet verder helpen zodat jouw kind zonder zorgen kan genieten van scouting!

WOORDZOEKER

Enkel de slimste leden kunnen al deze woorden in de woordzoeker vinden.
Ben jij één van hen?

W	R	O	H	K	E	O	R	B	S	T	U	O	C	S	B	A	R
R	M	H	W	S	C	O	U	T	H	E	N	T	I	E	K	V	H
M	C	X	V	K	A	M	P	M	G	U	M	T	M	E	T	O	T
W	W	L	G	L	E	I	D	I	N	G	O	V	W	B	Y	I	B
B	L	R	E	P	P	O	H	K	Y	Q	O	J	A	D	N	N	P
V	E	R	G	A	D	E	R	I	N	G	B	L	B	E	M	S	K
Z	Z	Q	K	L	E	C	D	V	Z	V	K	C	T	Y	J	R	Y
P	S	Z	K	D	P	N	G	I	M	P	F	S	L	O	P	R	G
N	K	C	M	S	E	A	A	V	D	B	E	E	R	J	D	D	N
E	P	E	O	K	K	N	B	C	O	E	I	T	B	O	E	D	I
V	H	F	E	U	A	H	A	Z	F	H	O	O	R	N	M	A	N
E	P	E	J	T	T	G	K	S	C	U	T	T	D	R	Y	S	E
G	W	M	U	B	M	S	R	I	W	I	I	U	Z	H	H	T	P
S	R	U	D	V	K	E	M	L	N	E	I	P	T	B	K	F	O
E	R	G	Z	N	K	T	L	N	M	K	Y	T	H	Q	Y	J	P
L	H	U	O	I	N	M	E	E	E	R	N	J	E	U	D	H	A
L	I	K	U	I	V	N	H	R	W	Z	U	F	L	W	K	D	T
A	B	D	S	T	N	E	R	R	O	J	S	Z	G	M	O	A	F

Alles geven
Balk
Boom
Botinnen
Das
Den Duiker
Duikersfeesten
Hemd
Hopper
Scouts
Kamp
Leiding
Natuur
Opening
Scouthentiek
Sjortouw
Totem
Vergadering
Weekend

REBUS

Evert probeert iets te zeggen, maar hij spreekt enkel in de taal van rebus. Kan jij ontcijferen wat Evert zegt?

:

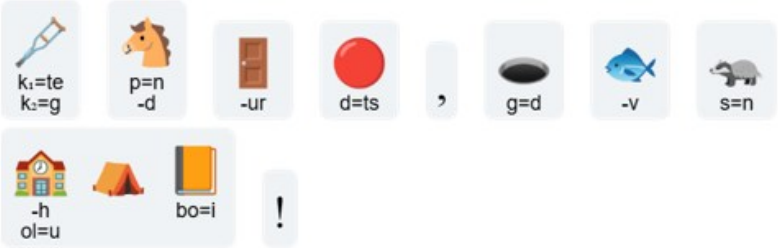

Antwoord: Terug naar de roots, dat is dan scoutentiek!

DOOLHOF

Bas zit vast in het doolhof. Help jij hem om de uitweg te zoeken?

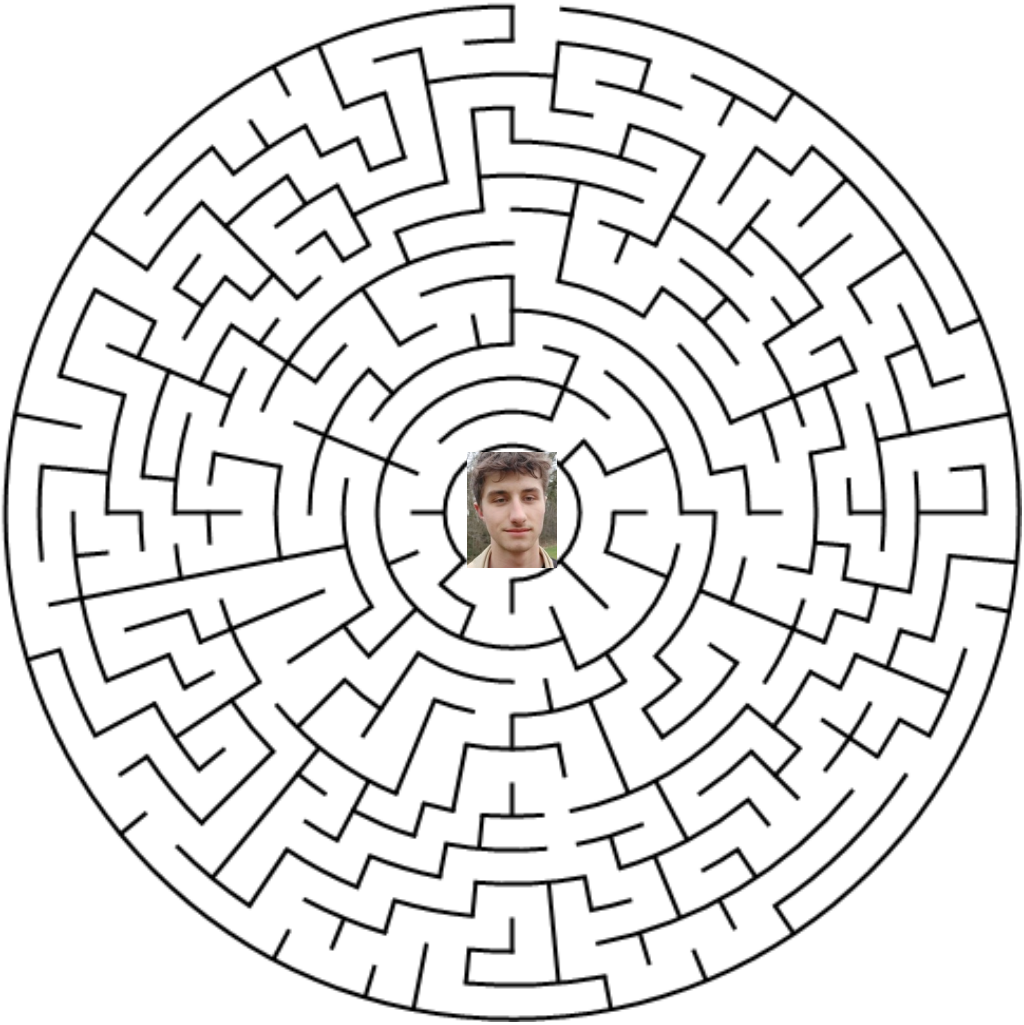

KALENDER

17 OKTOBER
Dag van de Jeugdbeweging!

18 OKTOBER
ZOOM: spel met het gehele district Noorderkempen.

15 NOVEMBER
Zware bierenavond van de jins.

29 NOVEMBER
Eetfestijn: kom gezellig eten aan democratische prijzen.

19-21 DECEMBER
Kerstweekend: het groepsweekend van Sint-Michiel.

11 APRIL
Duikerfeesten: het gezelligste scoutsfeest van het jaar!
Met BBQ en knus kampvuur.

18 APRIL
Night of the Light, onze scoutsfuif!

31 JULI - 10 AUGUSTUS
Kamp voor de wolven, jonggivers en givers.

4-10 AUGUSTUS
Kamp voor de kapoenen, welpen en deugnieten:
zij voegen zich bij de oudere takken vanaf 4 augustus.

SCOUTS SIN-MICHIEL TURNHOUT